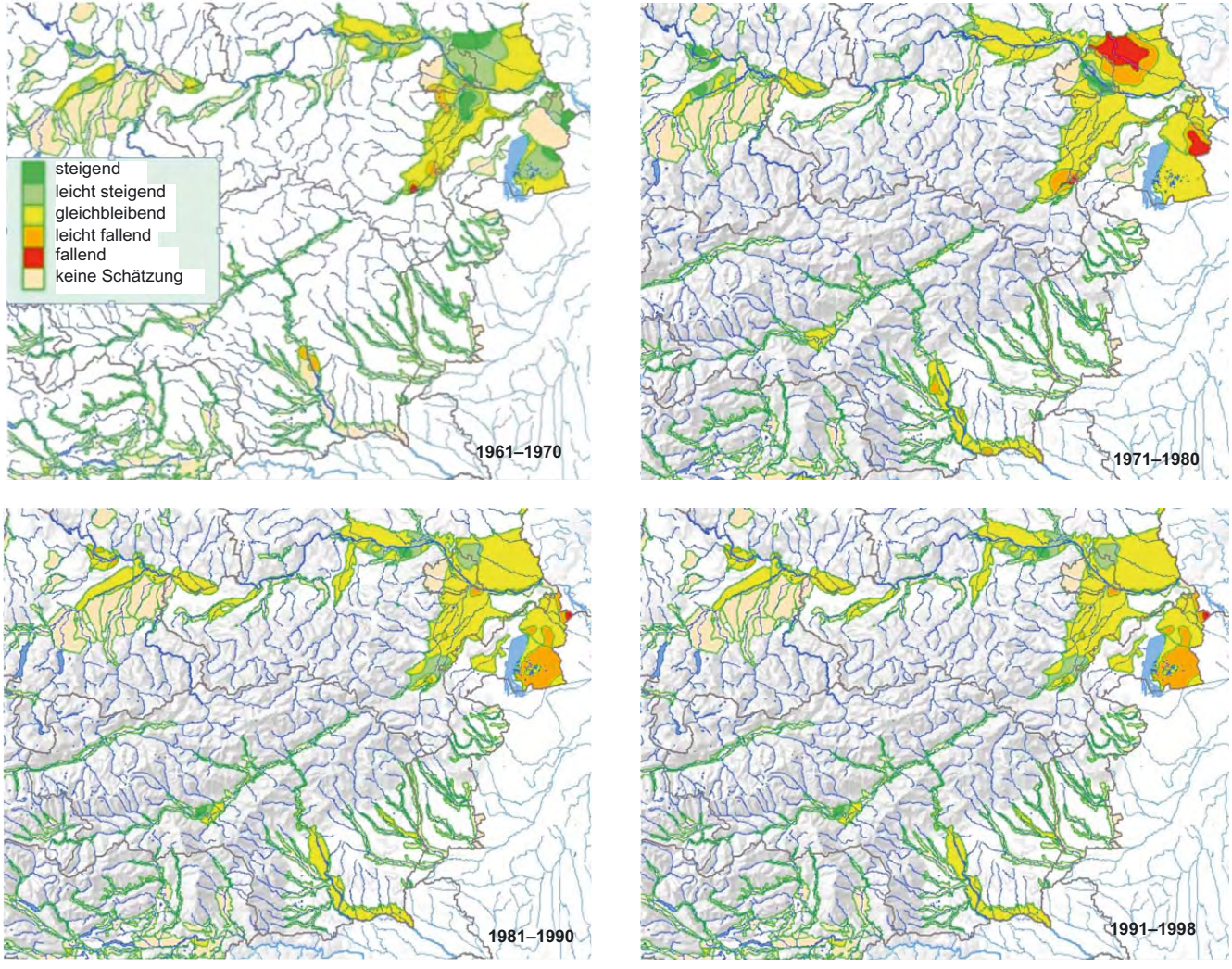
steigend
leicht steigend
gleichbleibend
leicht fallend
fallend
keine Schätzung
1961–1970
1971–1980
1981–1990
1991–1998