

Auswertung der Trends im Sommerhalbjahr (Mai - Okt) für Abflusshöhen

Steigung der Kendall-Theil Trendgeraden in Prozent des mittleren Jahresniederschlages

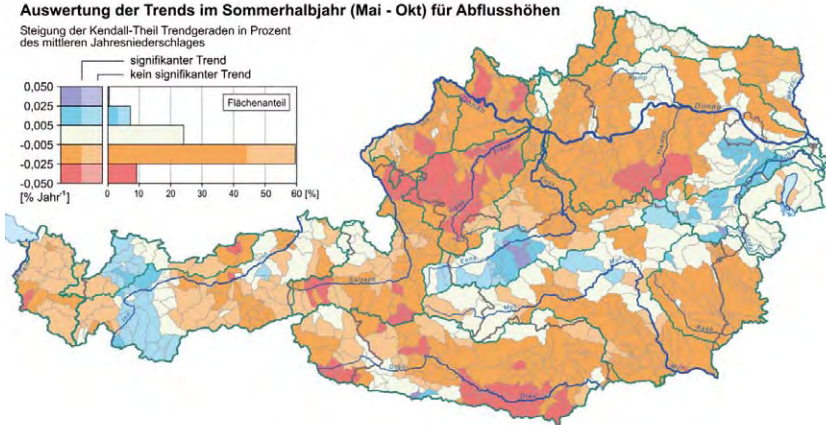
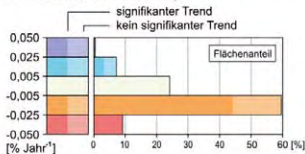

Auswertung der Trends im Winterhalbjahr (Nov - April) für Abflusshöhen

Steigung der Kendall-Theil Trendgeraden in Prozent des mittleren Jahresniederschlages

